

TERMINO MUNICIPAL DE SANTA CRUZ DE MOYA (CUENCA)

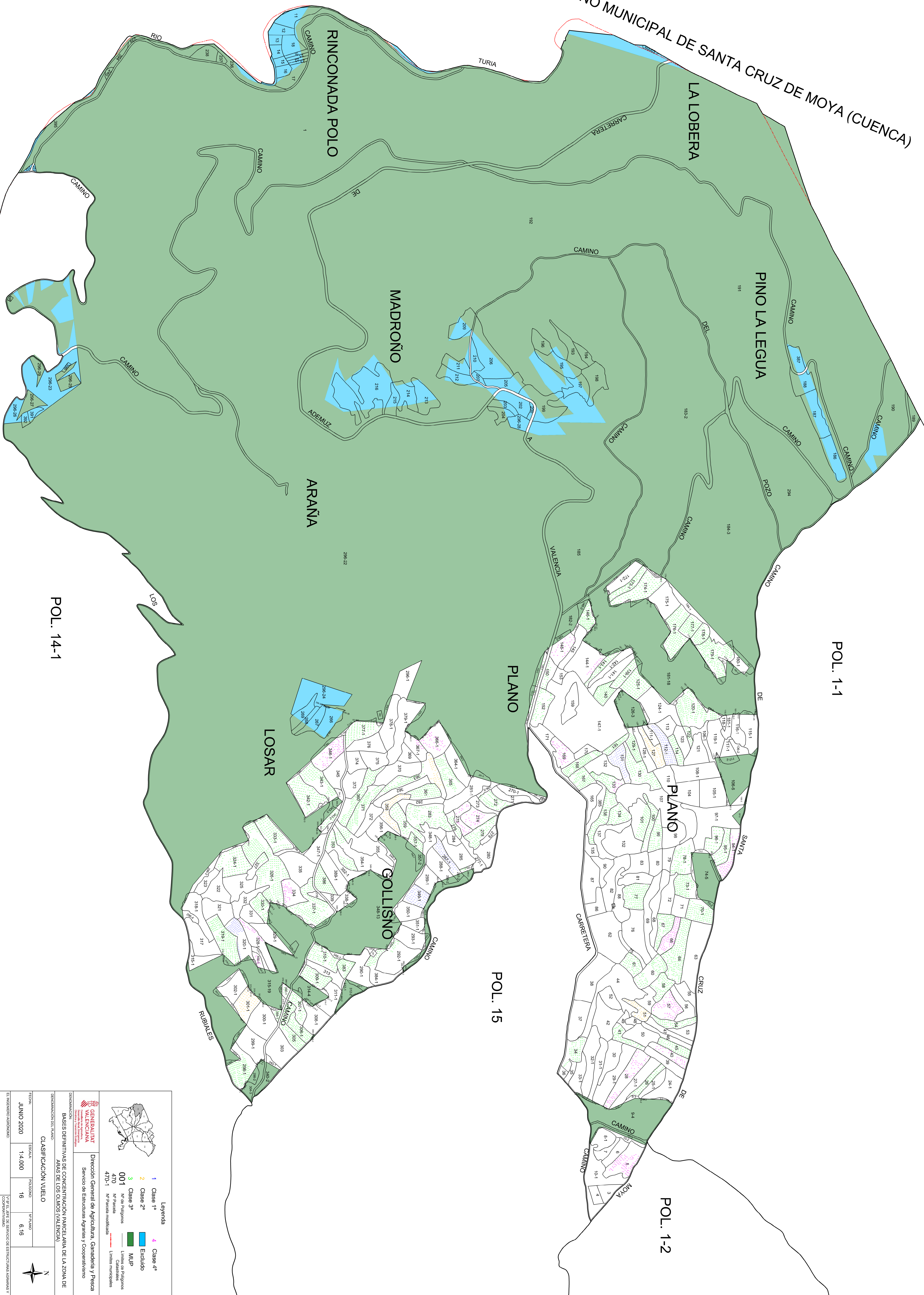

POL. 1-1

POL. 1-2

POL. 15

POL. 14-1

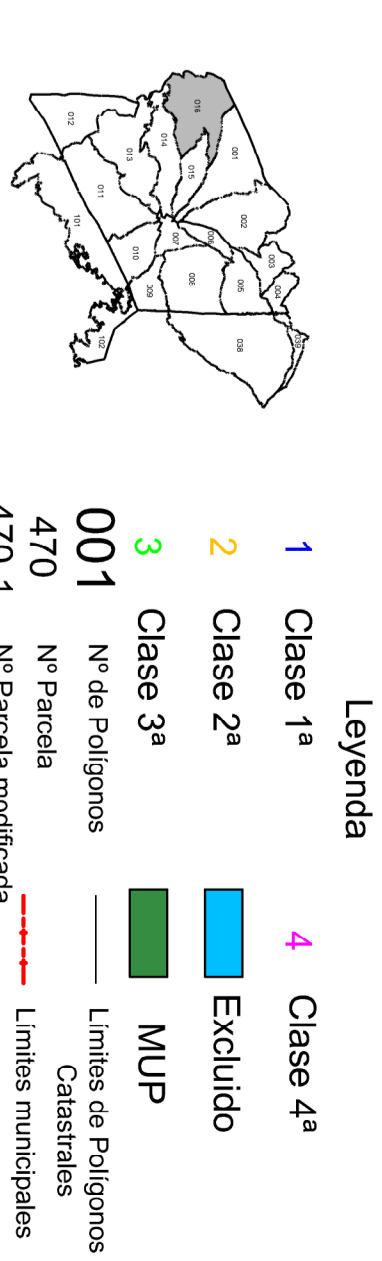

Legenda

- 1 Clase 1ª
- 2 Clase 2ª
- 3 Clase 3ª
- 4 Clase 4ª
- Excluido
- MJP
- Límites de Polígono Catastrales
- Límites Municipales
- Nº Parcela modificada

GENERALITAT VALENCIANA
 Conselleria d'Agricultura, Pesca i Desenvolupament Rural
 Dirección General de Agricultura, Ganadería y Pesca
 Servicio de Estructuras Agrarias y Cooperativismo

Bases definitivas de concentración parcelaria de la zona de Aras de los Olmos (Valencia)

CLASIFICACION VUELO

| FECHA | ESCALA | PROYECTO | Nº FOLIO |
|------------|---------|----------|----------|
| JUNIO 2020 | 1:4.000 | 16 | 6.16 |

EL INGENIERO ENFERMO: [Nombre]

EL INGENIERO TECNICO: [Nombre]

EL INGENIERO TECNICO DE ESTUDIOS Y PROYECTOS: [Nombre]

D. Daniel Ramos Gilera

D. José Vicente Pérez Pons